新开发银行首次中国国别项目组合评价 · 成果与经验分享研讨会

NDB FIRST CHINA COUNTRY PORTFOLIO EVALUATION SEMINAR · BEIJING

六个数字

一条城乡普惠供水路

SIX FIGURES, ONE PATH — EQUAL WATER FOR URBAN AND RURAL

嵊州市水务集团有限公司党委书记、董事长　邢丹君

Shengzhou Water Group Co., Ltd.Party Secretary and Chairman　DANJUN XING

2026 年 9 月 23 日 · 北京

September 23, 2026 · Beijing



从一座乡镇水厂的变化说起

IT ALL STARTED WITH ONE TOWNSHIP WATER PLANT





18.68 亿元

43.4 万吨/日

473.5 公里

100%

37 万人

3.6 万单

18.68 亿元

估算总投资 18.68 亿元 ， 其中新开发银行批准贷款8.25亿元。


智慧水务数字化大屏
Smart Water Digital Dashboard


长乐污水厂 Changle Wastewater Plant


机房
Server Room

43.4 万吨/日

项目完成后全市日供水能力，较之前的 24.9 万吨提升 **74%**

更重要的不是量的增加，而是格局的重构

2021.06

长乐水厂率先投运，3 → 6 万吨/日，覆盖长乐、甘霖区域

2022.09

第四水厂建成，5 万吨/日，服务浦口街道、仙岩、三界、黄泽、金庭等区域

2024.01

第三水厂建成，6 万吨/日，主供三江街道区域

2024.04

富西水厂投运，1.5万吨/日，后扩容至 3 万吨/日，纳入崇仁、石璜区域



473.5 公里

新建供水管网长度，超出 311 公里设计指标的一半以上

点连成线，线织成网——城市与乡村真正连成一体



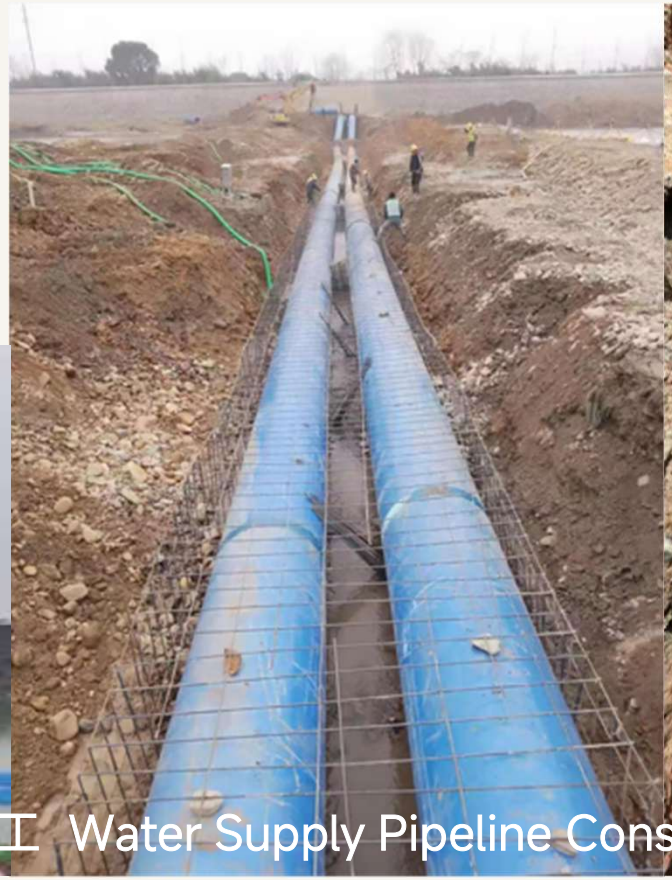



供水管网施工 Water Supply Pipeline Construction

浙江省绿色城镇项目——嵊州市城乡供排水一体化工程（二期） · 新开发银行贷款支持

数字 04 / 06 · PEOPLE

37 万人

项目建成后实际供水服务覆盖人口

设计直接受益目标 23.5 万，实际多出 13.5 万


白岩供水站
Baiyan Water Supply Station


小昆供水站
Xiaokun Water Supply Station


横岗供水站
Henggang Water Supply Station



西杜供水站
Xidu Water Supply Station



袁家岭供水站
Yuanjialing Water Supply Station


雅璜供水站
Yahuang Water Supply Station

100%

新建污水厂投运以来的排放水质达标率

满分的背后，是高于满分的自我要求



崇仁污水厂对比图

Comparison of Chongren Wastewater Plant

数字 06 / 06 · SMART OPERATIONS

3.6 万单

智慧水务管理平台一年派发的工单数量

截至目前，办结率达 99.7%



这份答卷，收获了认可

HONORS, AWARDS AND DEMONSTRATION VALUE



这份答卷，收获了认可

HONORS, AWARDS AND DEMONSTRATION VALUE

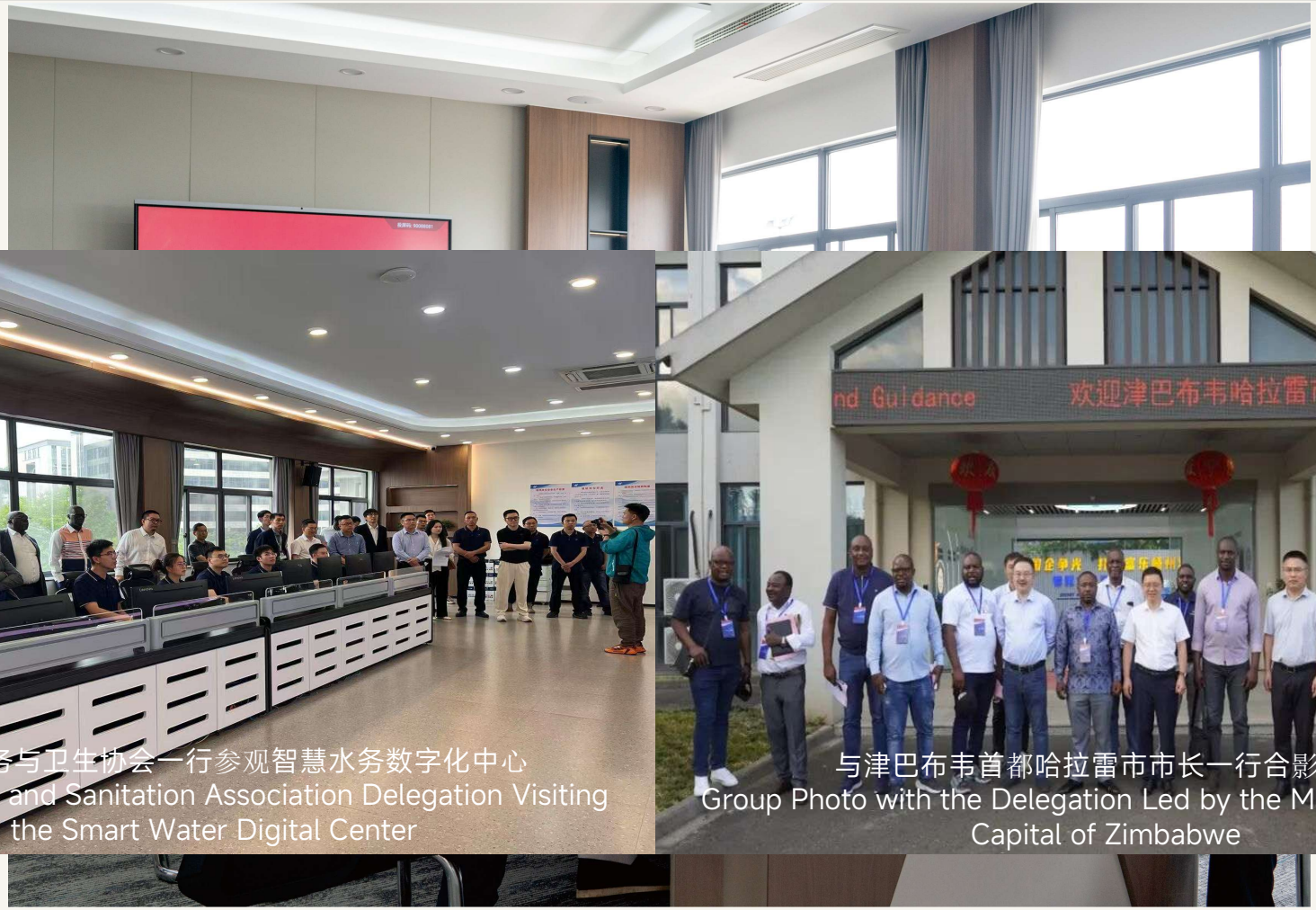

非洲水务与卫生协会一行参观智慧水务数字化中心
African Water and Sanitation Association Delegation Visiting the Smart Water Digital Center

与津巴布韦首都哈拉雷市市长一行合影留念
Group Photo with the Delegation Led by the Mayor of Harare, Capital of Zimbabwe

这份答卷，收获了认可

HONORS, AWARDS AND DEMONSTRATION VALUE



与莱索托国家级水司一行召开座谈会
Symposium with the National Water Authority of Lesotho



Africa



f Harare,

这份答卷，收获了认可

HONORS, AWARDS AND DEMONSTRATION VALUE



莱索托王国国家级水司一行观看无人机巡检河道
Delegation from the National Water Authority of the Kingdom of Lesotho Watching UAV River Inspection



Africa



f Harare,

这份答卷，收获了认可

HONORS, AWARDS AND DEMONSTRATION VALUE





印度喜马偕尔邦水务局一行参观智慧水务平台

Water Resources Bureau of Himachal Pradesh, India Visiting the Smart Water Platform



Africa

Harare,

六个数字分享完了，嵊州的故事还在继续。

The six figures have been shared, but Shengzhou's story continues.

地址： 浙江省嵊州市剡湖街道雅石路74号

Address: No. 74 Yashi Road, Shanhu Street, Shengzhou City, Zhejiang Province

邮箱：szsswjt@163.com

Email: szsswjt@163.com

诚邀各位同仁莅临指导、洽谈合作!

We sincerely invite all colleagues to visit us for guidance and cooperation!



01 供水运维

Water Supply Operations and Maintenance



02 污水运维

Wastewater Operations and Maintenance



03 工程施工

Engineering Construction

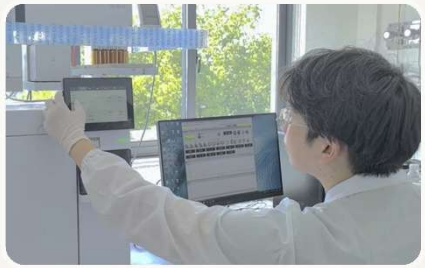

04 水质检测

Water Quality Testing



05 污泥处置

Sludge Disposal

06 贸易采购

Trade Procurement

07 水质深度处理

Advanced Water Treatment

.....

谢谢！

THANK YOU

六个数字，一条城乡同质供水路 —— 城乡同质，普惠共享

嵊州市水务集团有限公司

SHENGZHOU WATER GROUP CO., LTD. · 2026.09.23 · BEIJING